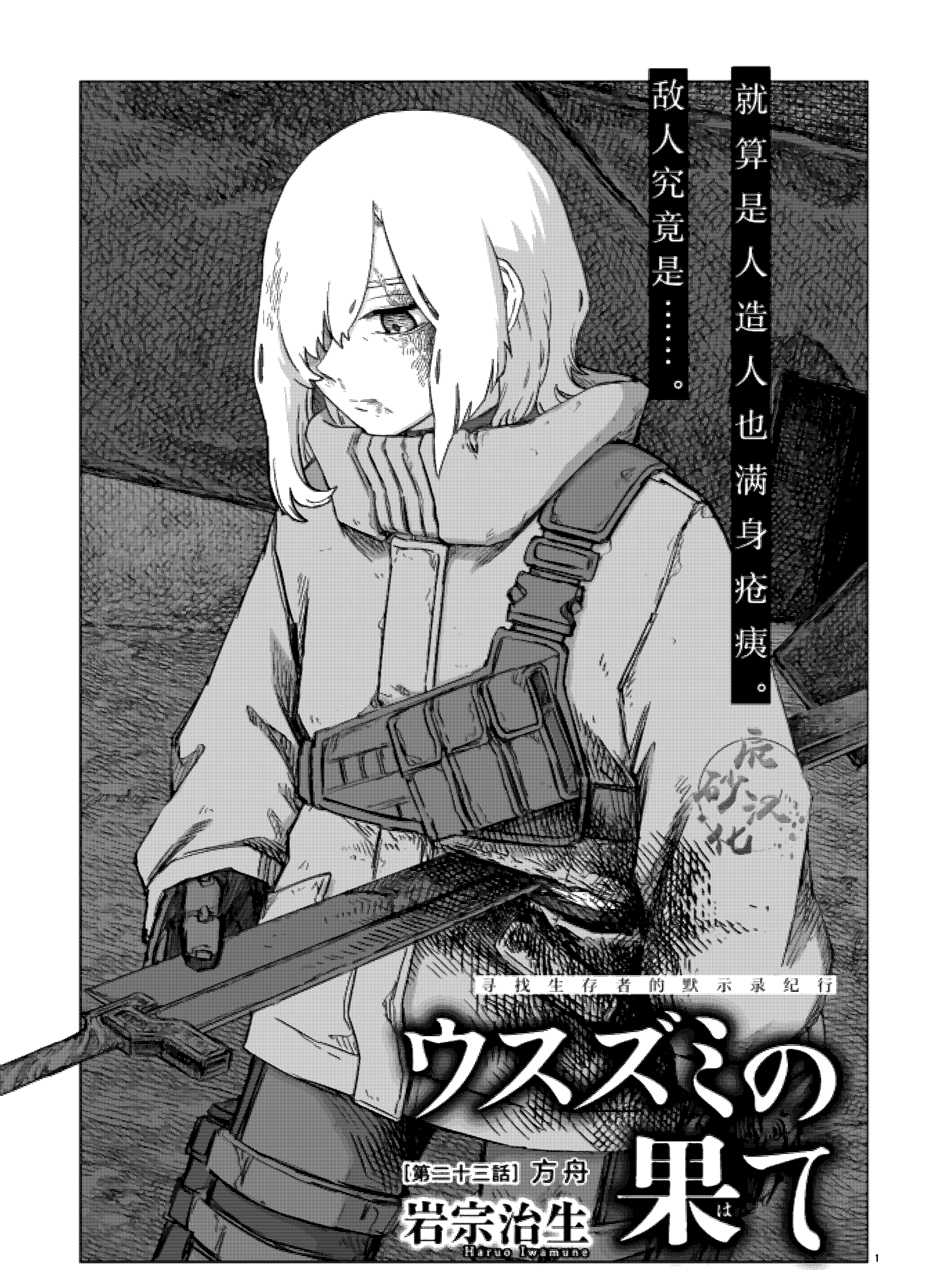

コミックス ①～②巻、好評発売中！

■小夜一行人来到了宇佐以前去过的工厂。在那与突如其来的断罪者激战后，险胜。

2

枪它……
因为用法比较粗暴……

对手确实挺强的
这个断罪者究竟是……

明明刚刚探知过周围确认没有断罪者
他就突然出现了
而且

3

虽然不知道原因
但总感觉他好像知道我在这里

果然那时的炮口朝向
看来隔着障碍物去攻击两人的动作并不是偶然

这样的事情
还是第一次……

但是
说到底

我们能
探知对方

却认为对方
不能探知我们
这个想法是错的

但是 那为什么
至今为止他们都没
主动探知我们呢？

…可能这是
这个断罪者的
固有能力
也说不定

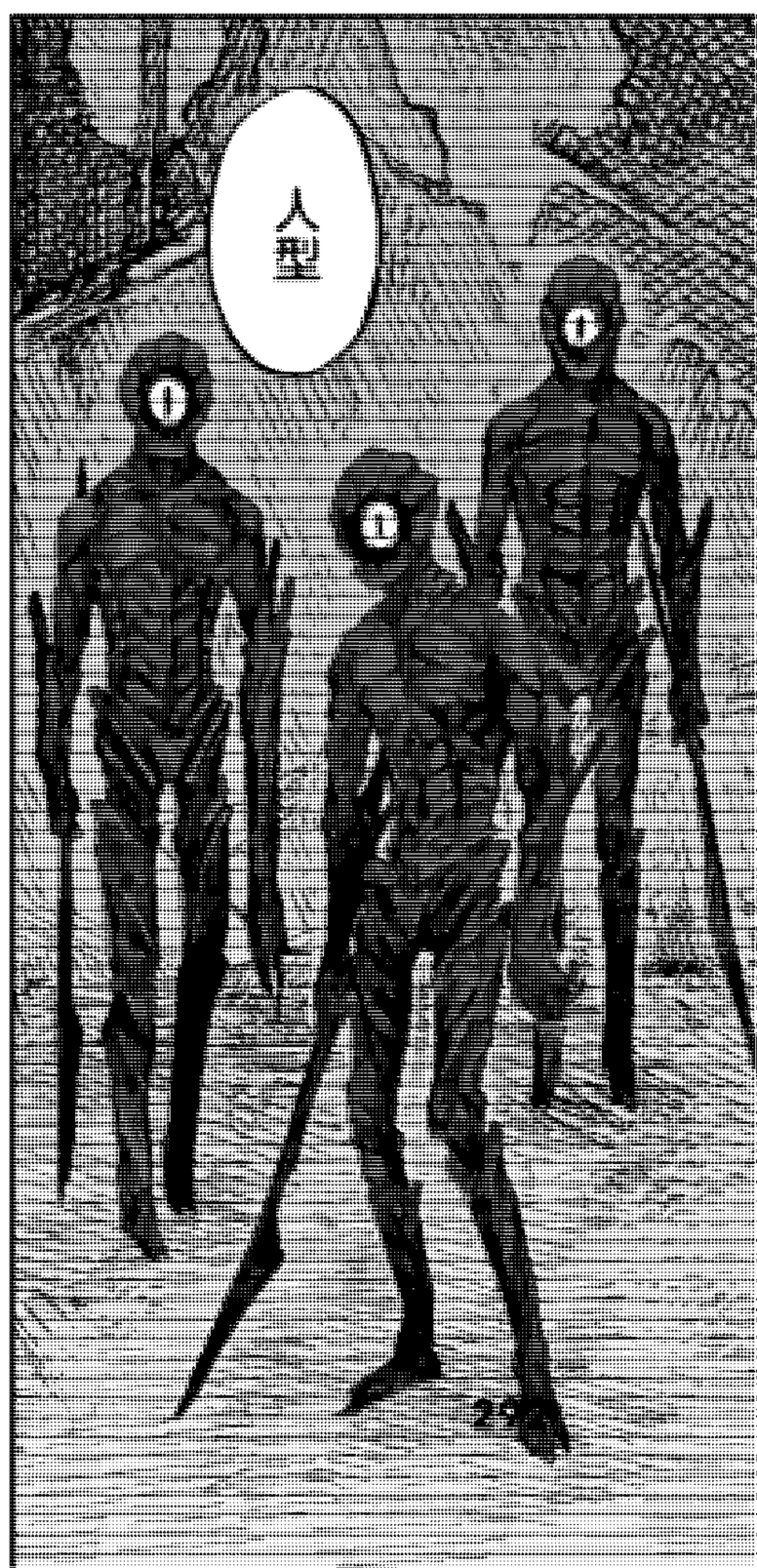

至今为止
确认到的断罪者
只有这三种而已
各自也会因
个体的差异
看上去多少
有些不一样…

但这家伙
却不属于那三种
断罪者…
对的

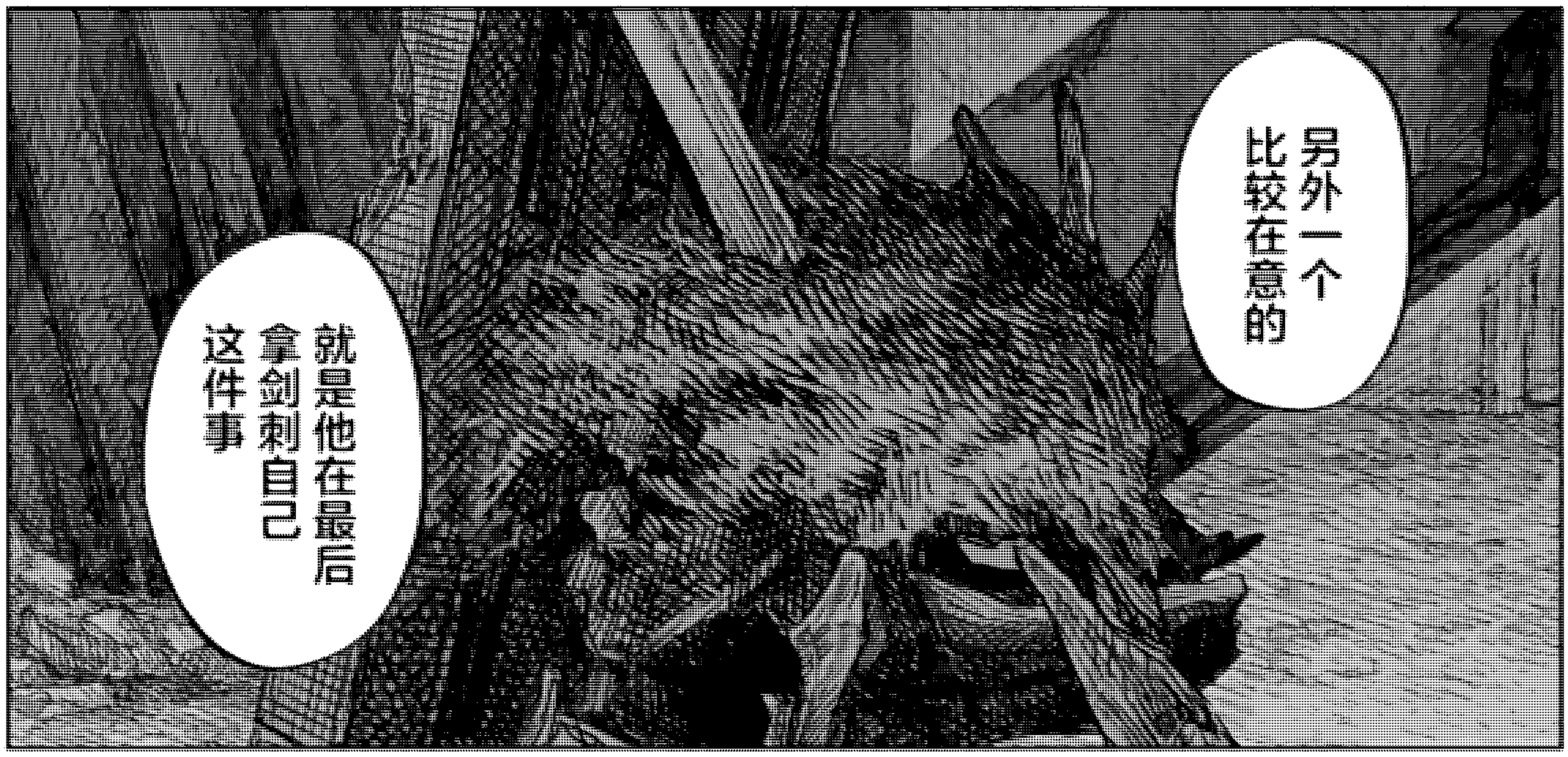
另外一个
比较在意的
就是他在最后
拿剑刺自己
这件事

姿势也和在外面
看到的一样
感觉
这不是偶然

而且…
最后只是稍微的

听到了像是噪音
…又像是语言的——

是我听错了吗…？

现在能感觉到什么吗？

啊啊周围应该什么都没有…
嗯我也没感知到周围有东西
这样啊

6

只要明确不了这个断罪者不是普通存在的
那今后就很有可能会随时被袭击

能量兵器所在的地方也挺让人在意的

为了调整势态需要调查武器和情报才行

也是啊

那个小夜

怎么了吗？

这孩子刚刚被落石砸到动不了了……

可以给他治治吗？

他的脚需要换一下应该是可以修好的

一起找找有没有代替用的零件吧

好！

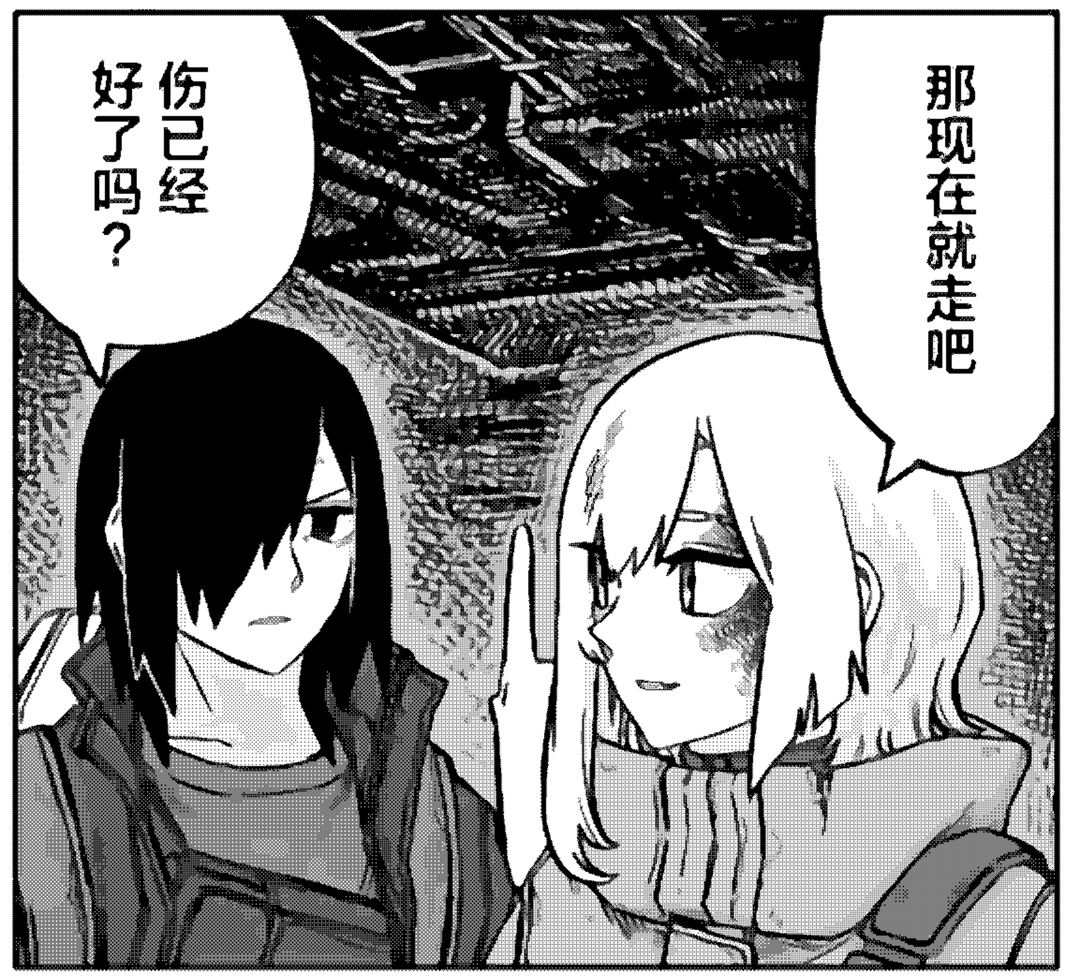
那现在就走吧
伤已经好了吗？

嗯
没问题了

不死的……
永远之子。来看
我到现在
都很惊讶

说到底
丑三技研机关
究竟是怎样的组织呢？

8

好像以前
主要开发
制药研究和
医疗机械的
也不清楚为何
当初把这些技术
卖给别人
然后在其他领域
进行研究开发

虽说技术
实力很强劲
但连人造人都能
制作出来什么的……

不过成功生下来的也就我而已
也很难说这个计划成功了

一个人能做的事情也不多

库！
抱歉库也一直陪着我呢

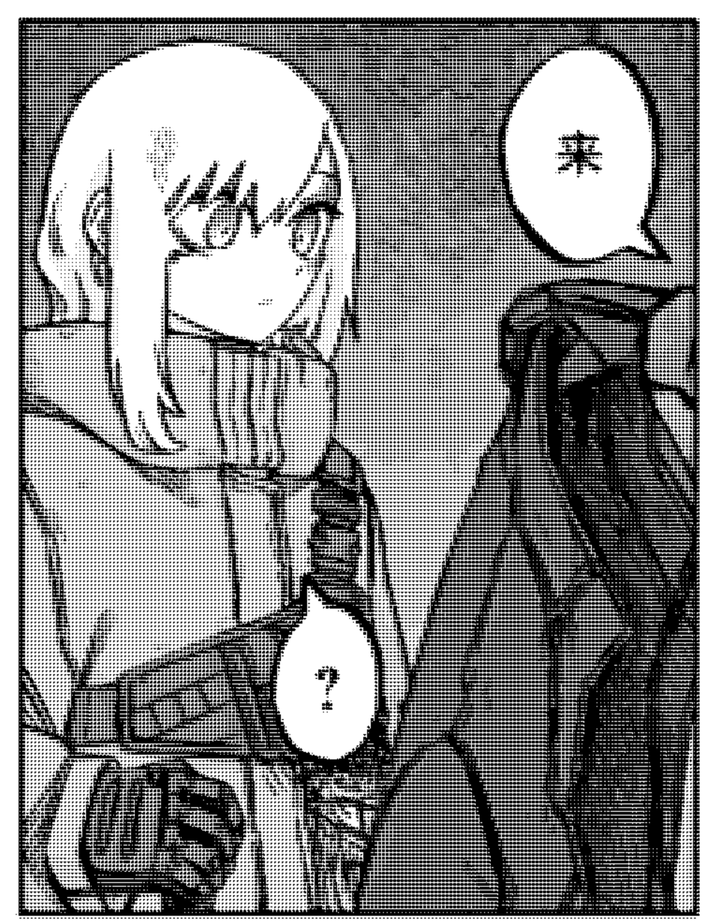
来
？

再找到其他能穿的东西前先用着吧
伤能治好但衣服也没法自动修复

……谢谢你

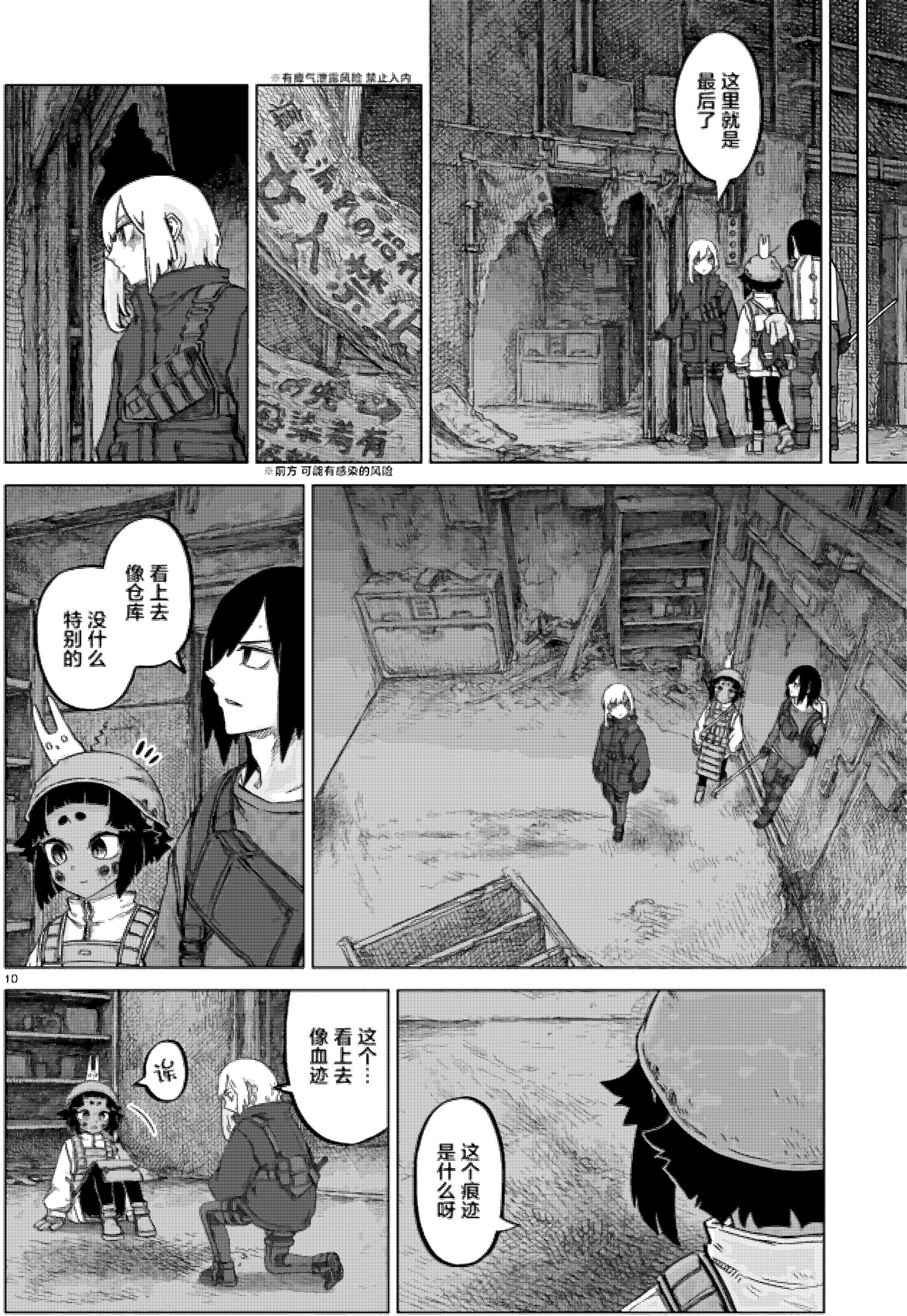
这里就是最后了
※前方 可能有感染的风险
看上去像仓库
没什么特别的
这个！！看上去像血迹
这个痕迹是什么呀

痕迹到这里就没了

感觉挺怪的

而且墙壁上没有任何血迹……

……嗯？

这是？

……像记号一样的东西……

怎么了？

看看这个

哗哗

唔啊

!!

打开

滋啦

滋啦

滋啦

12

……？

咕……

感觉是电梯……

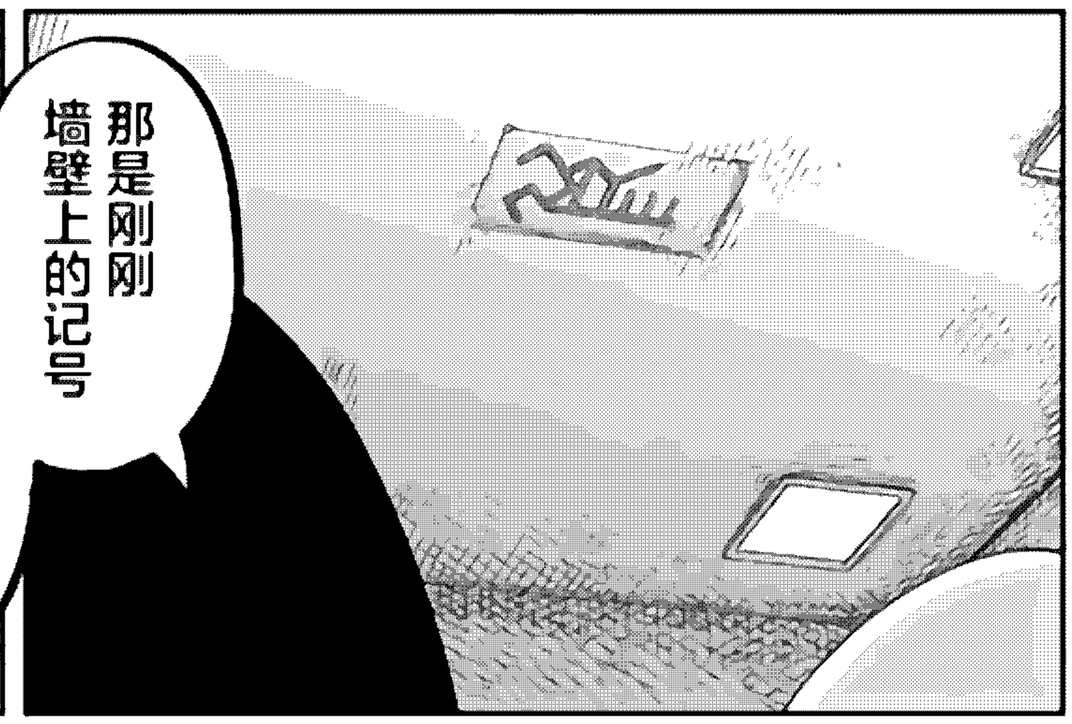
那是刚刚
墙壁上的记号
你以前有
看过吗？

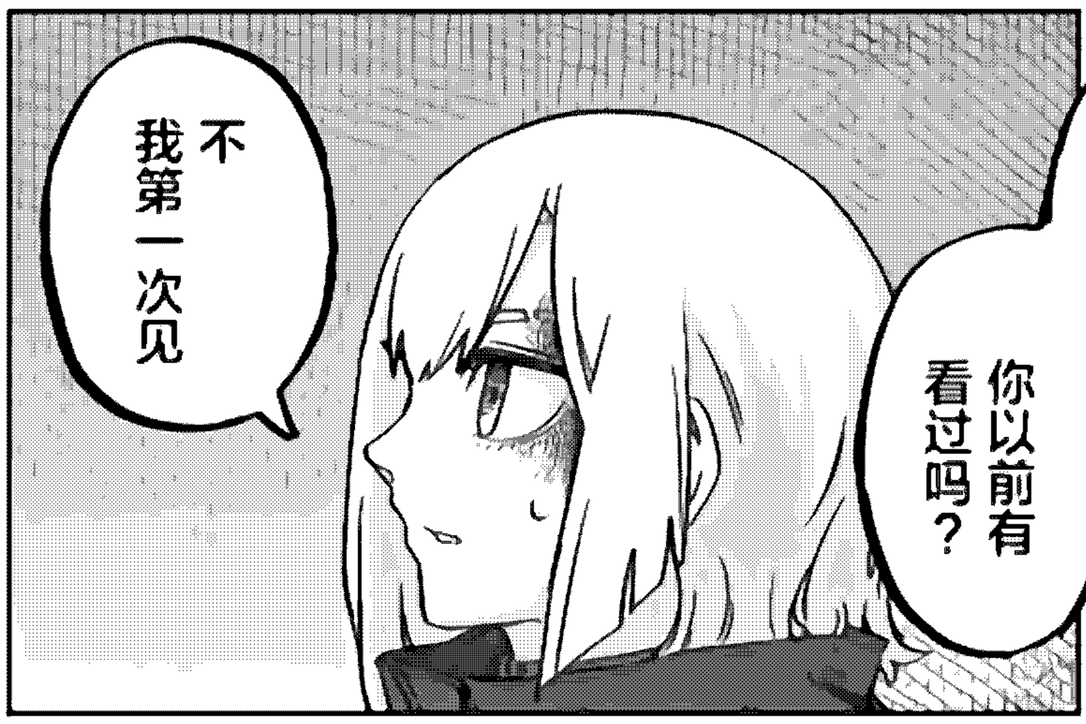
不
我第一次见

但感觉刚刚
就是对你
产生反应了
是的……

是丑三相关的东西吗？

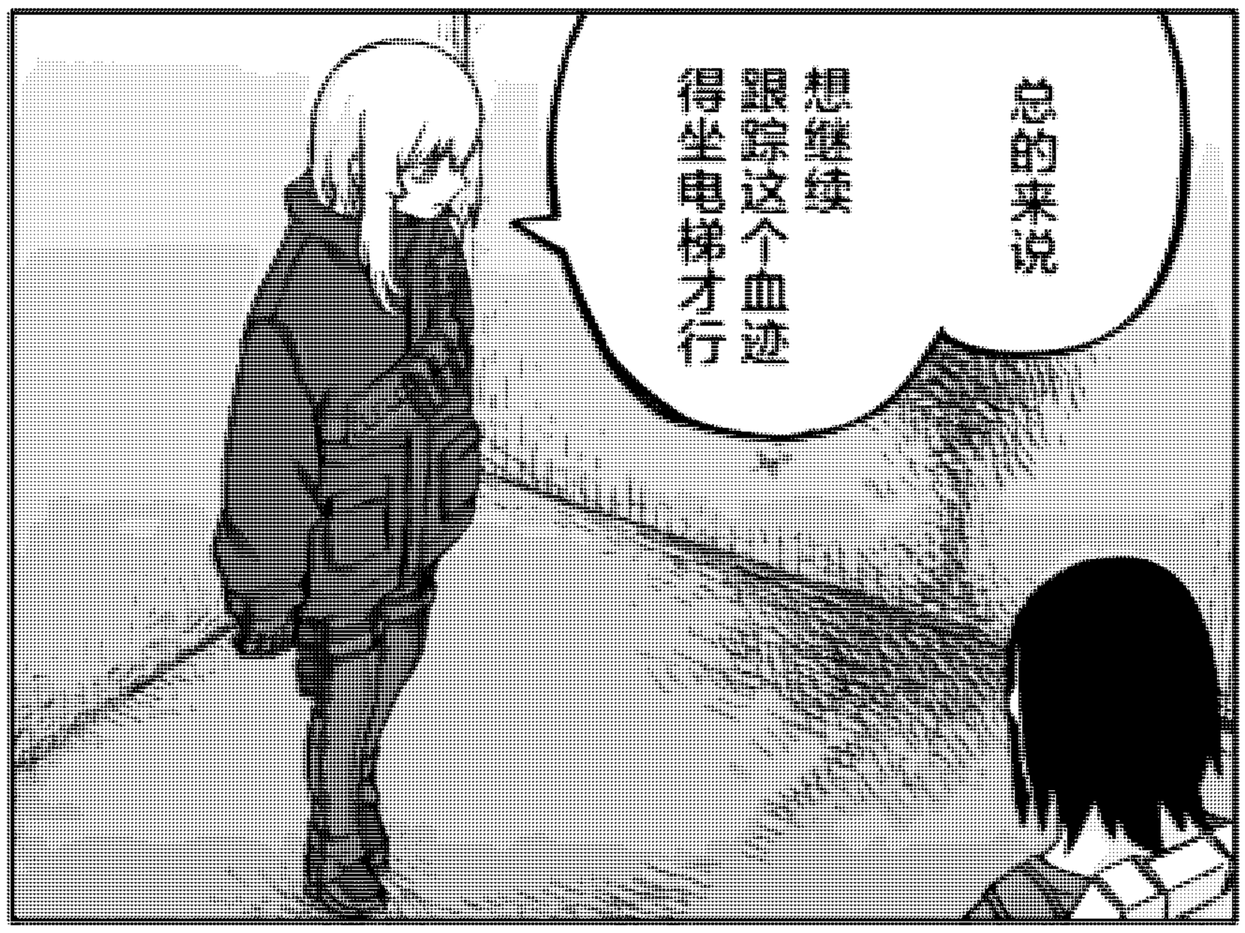
总的来说
想继续跟踪这个血迹得坐电梯才行

…我们走吧
好好的

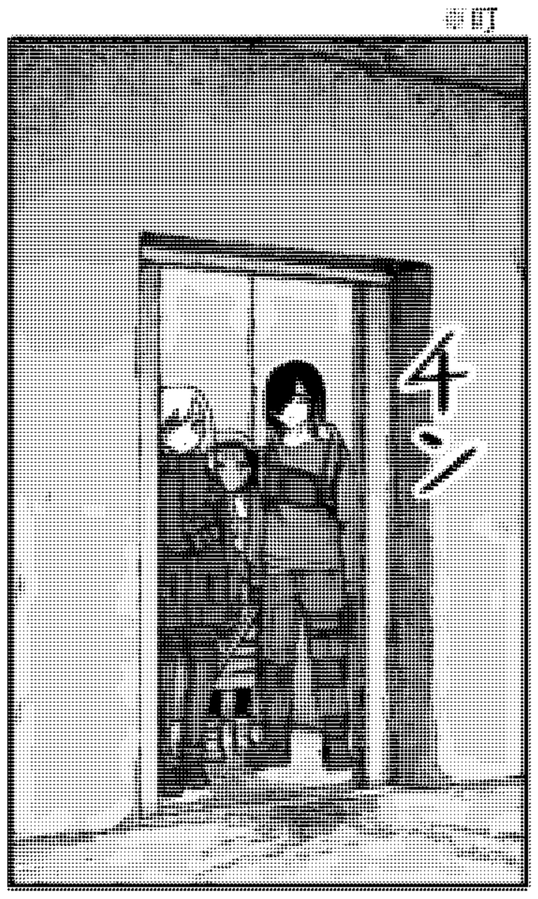
ゴォ…ン

ゴォ…ン

ガラ…

这电梯要坐挺久的呀

血迹还在往里走
跟过去吧

没想到工厂的地下有这种设施

全是古老的机械……

而且还混了大战时代的东西

畦畔…

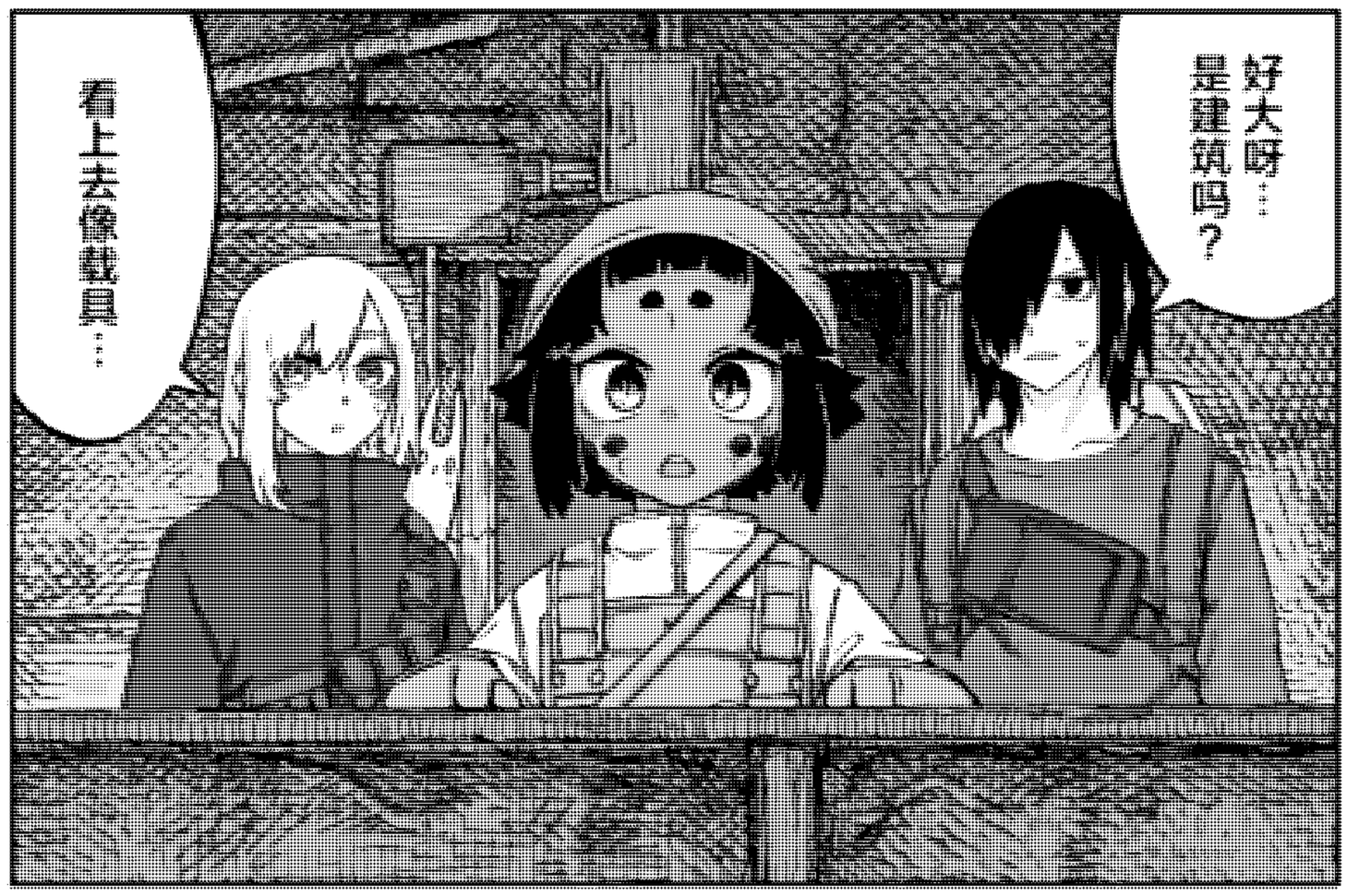
好大呀……是建筑吗？
看上去像武器……

吡吡吡……
！
里面有微弱的结晶病反应

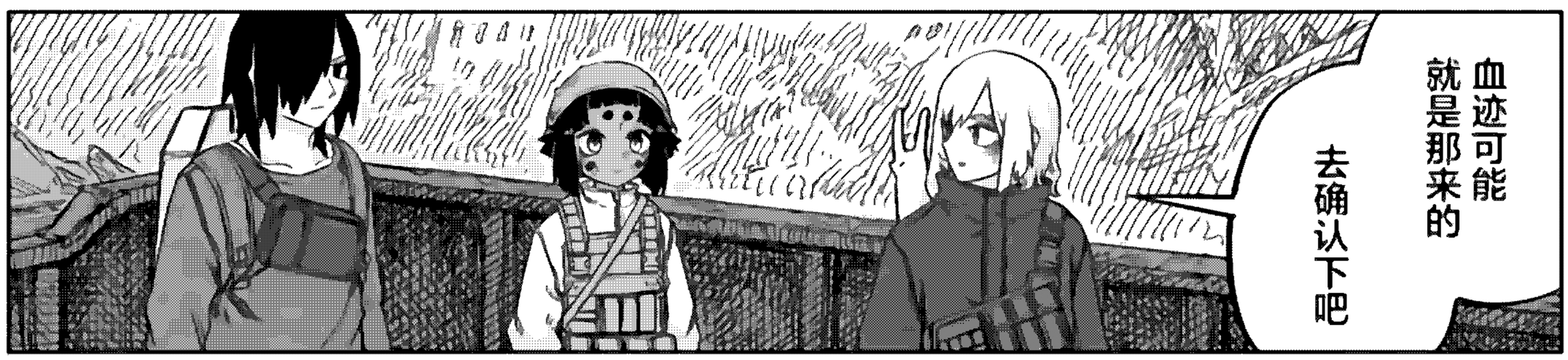
血迹可能就是那来的
去确认下吧

1581 巨人
船到
果然这是个巨大的载具
是大战时代用的东西吗……
反应从那里传来的

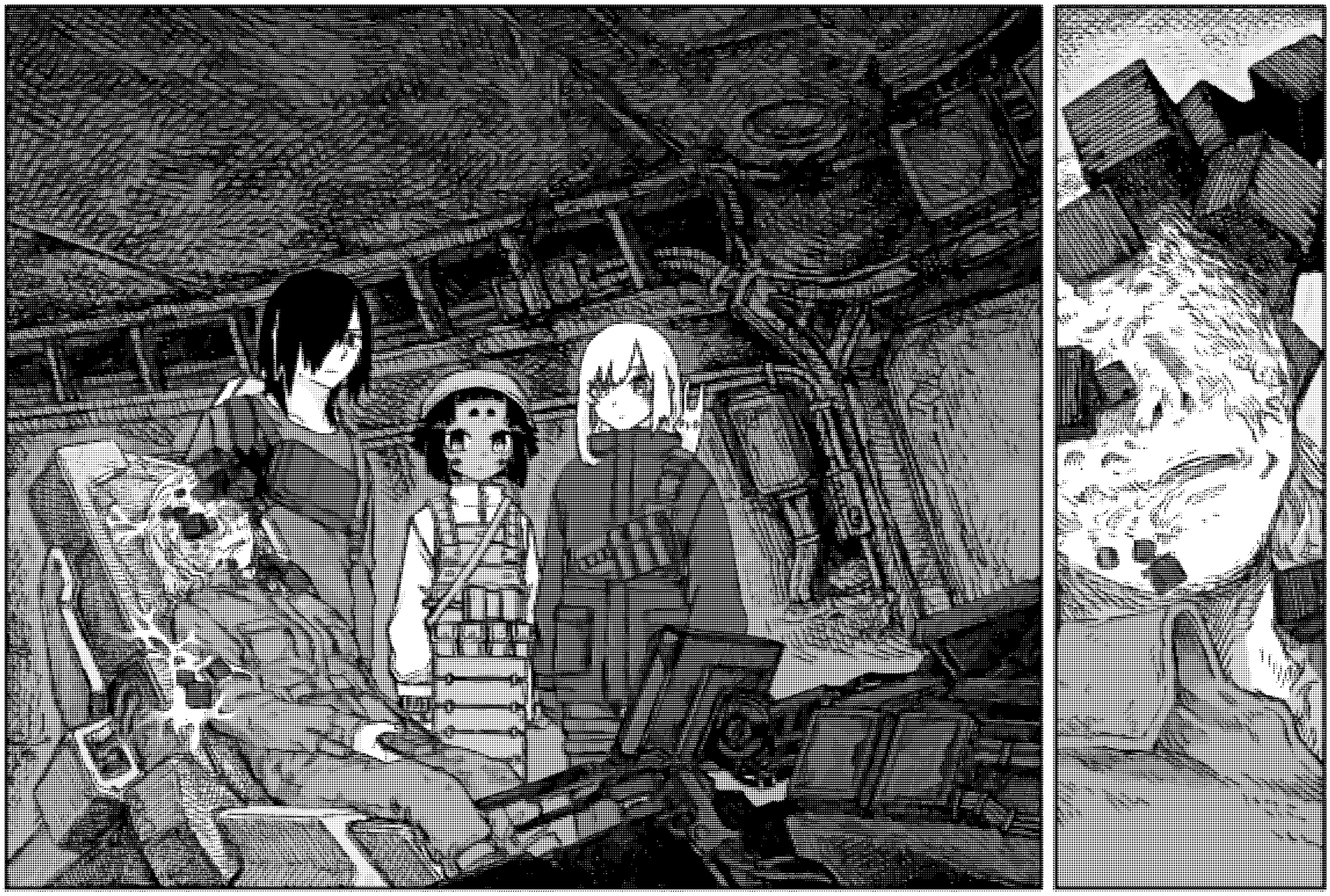

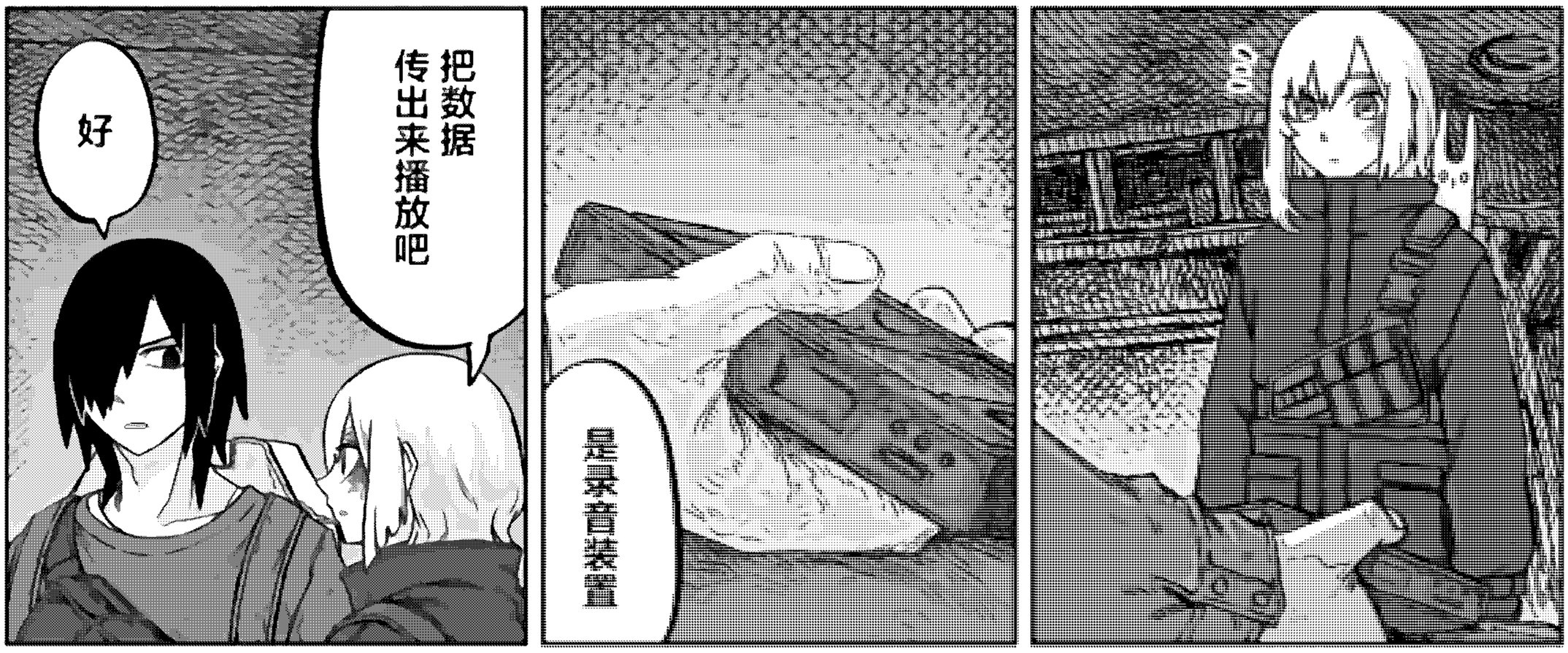
把数据传出来播放吧
好
是从客户端发来的
拜托啦

咔擦

吱——！……大人

我患上了结晶病

也没能留下什么
接下来说的
这些忏悔的话语

是为了缓解
自己对死亡的
恐惧 还请见谅

虽遵从启示
解放了自身

但我们“大技连”
以及人类

没能跨越这场试炼

20

那我

想至少在这艘
“方舟”里

做着能
飞跃群星的梦
而离世

……

能的话——

我多想与奉祢为〝永恒之子〞的你

共同前进呀……

……

プリッ

〝永远之子〞应该是……

是的……

只是我也不清楚这是怎么一回事……

21

〝永远之子〞应该是丑三建立的灾厄复兴计划的东西才对

〝大技连〞是……？

再加上墙壁上的符号对我有反应

怎么想都不像是偶然

那〝启示〞〝解放〞又是什么意思呢？
……不清楚
现在想确认也确认不到……

！
虽然听他的话抓不住什么要领
试炼难道指的是灾厄吗？

这个地下设施也是不管怎么说
我们有必要调查一下〝大技连〞这个组织
是呢
挺在意他与丑三的关系

我们再探索一下设施内吧

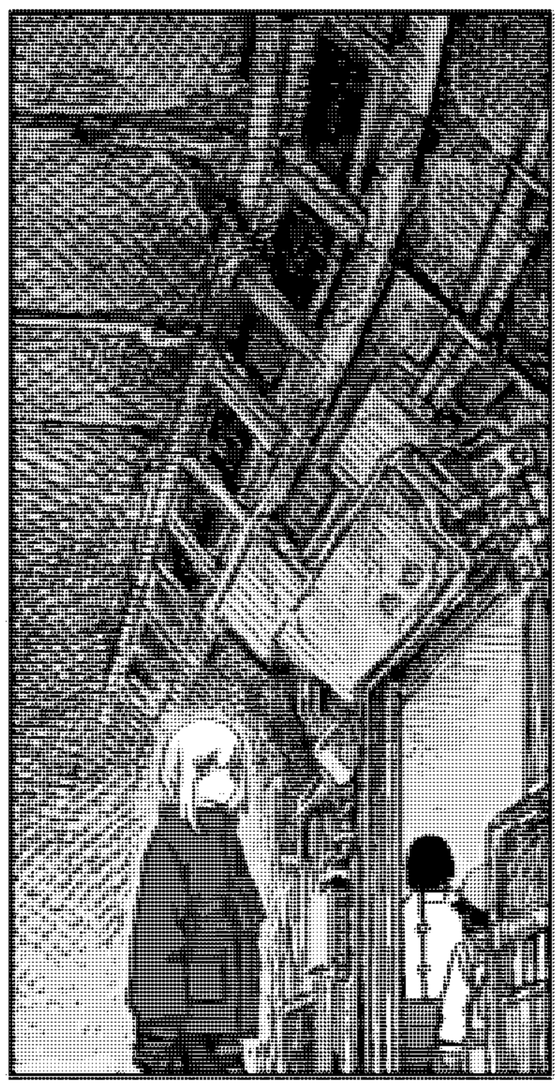

23

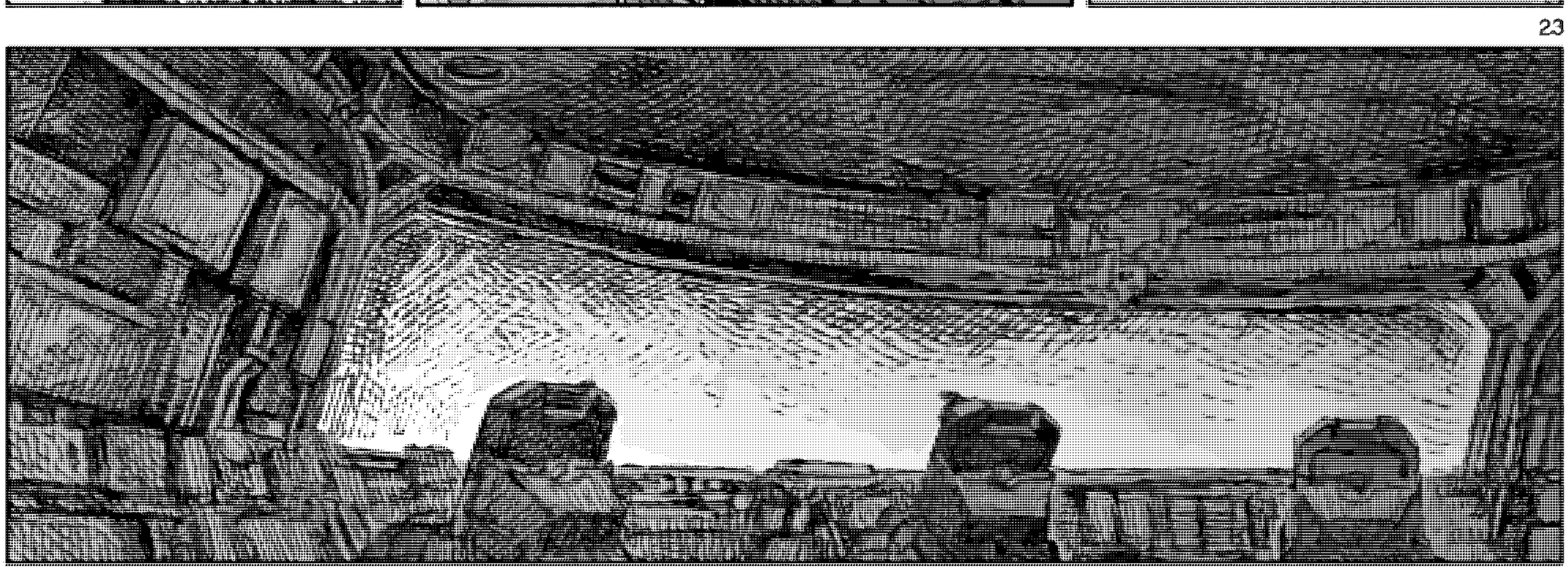

■在灾厄之前的大战里一度濒临灭绝的人类。经过了怒涛的时代后，没想到宇宙开发现如今已成为梦话。

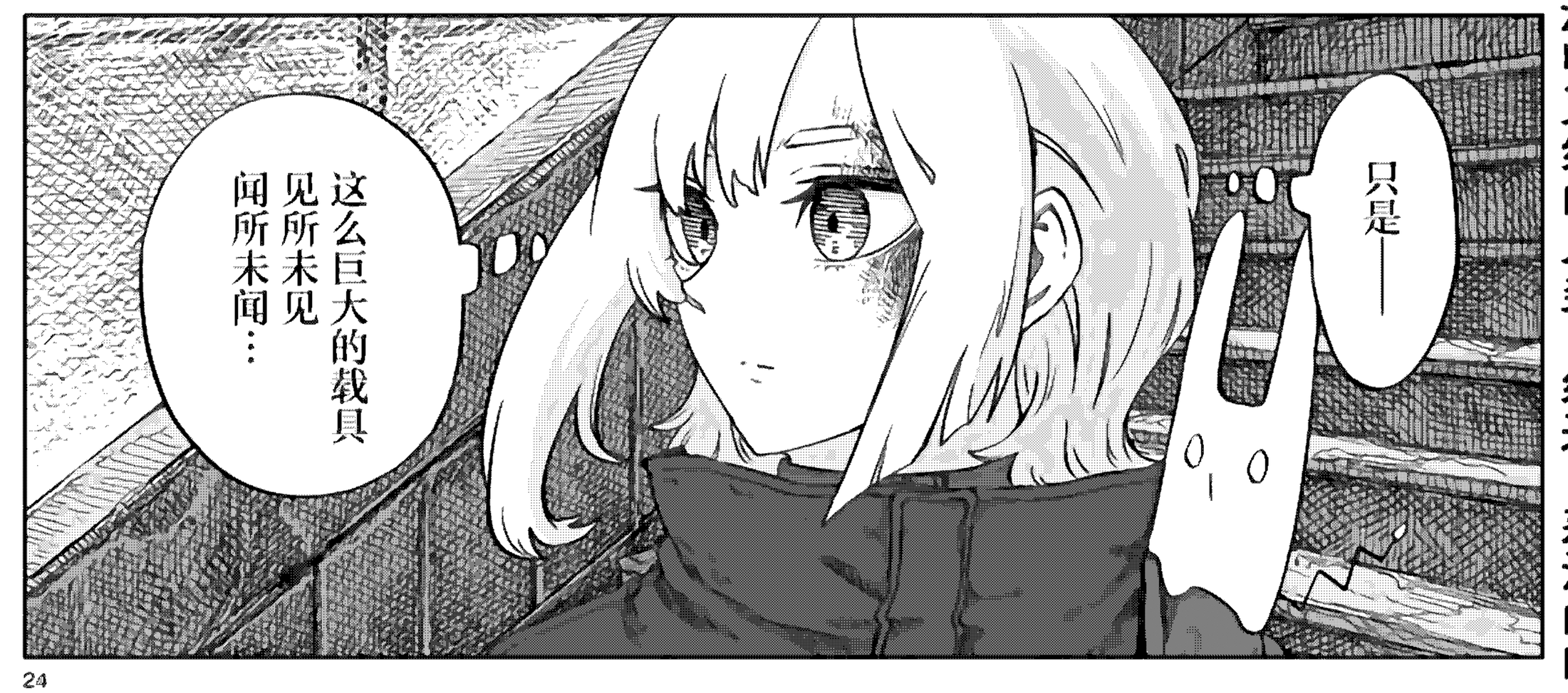

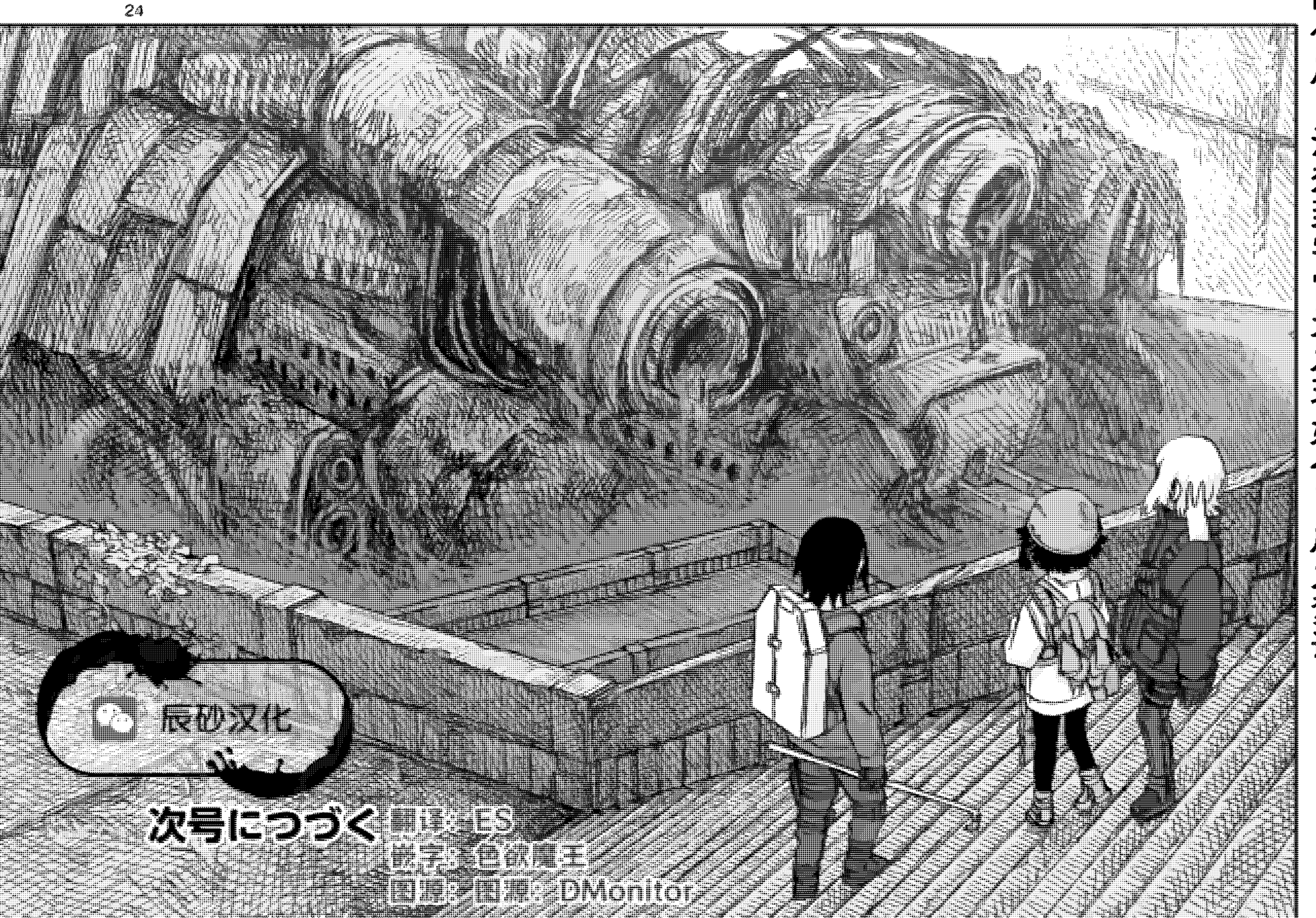

翻訳
辰
変
生
砂漠文化
真
洋
歌
学
ARTIST

本漫画
歌
家
公众号:辰砂汉化
工作群:312597504